



**CODIGO :** 171673  
**NOMBRE PACIENTE :** LIAN EMILIANO GIRON CLAVIJO **SEXO :** MASCULINO  
**FECHA DE NACIMIENTO :** 22/11/2025 **REGISTRO CIVIL :** 1,206,231,684  
**NOMBRE RESPONSABLE :** ANGY GABRIELA CLAVIJO LEON  
**DOC.IDENTIDAD DE LA MADRE :** 1,007,154,982  
**FECHA TOMA DE MUESTRA :** 22/12/2003 **TIPO DE MUESTRA :** TALÓN  
**FECHA DE IMPRESIÓN :** 09/01/2026

## TAMIZAJE NEONATAL

### ANÁLISIS MUESTRA DE SANGRE

	RESULTADO	VALORES DE REFERENCIA	INTERPRETACIÓN
T.S.H Neonatal	2.02	VN: < 10 uU/ml	Normal
Deficiencia de G6PDH	6.10	VN : > 2.6 U/gHb	Normal

*TÉCNICA: Fluoroimmunoensayo (Delfia). Procesado en Colombia por PREGEN.*

Hemoglobinopatías **AF** Ausencia de hemoglobinas anormales **Normal**  
*TÉCNICA: Cromatografía Líquida de Alto Rendimiento (HPLC). Procesado en Colombia por PREGEN.*

## TAMIZAJE AMPLIADO

### ESPECTROMETRIA DE MASAS EN TANDEM

Procesado en Archimedlife international medical laboratory. 1110 Vienna.

#### DESORDENES DE AMINOÁCIDOS

Citrulina, Metionina, Leucina, Isoleucina, Valina, Fenilalanina, Tirosina.

Ausencia de metabolitos anormales **Normal**

#### PERFIL DE ACILCARNITINAS

C16,C18,C18:1,C16OH,C18:1OH,C8,C10:1,C5,C5DC,C4,C14,C14:1,C50H,C3,C5:1

Ausencia de metabolitos anormales **Normal**

#### RESULTADOS NORMALES

Recuerde que estas son pruebas de tamizaje que solo indican la probabilidad de que el recién nacido tenga una de las enfermedades estudiadas por el programa y pueden requerir pruebas adicionales para la confirmación de algún diagnóstico. La sensibilidad de estas pruebas se reduce a medida que aumenta la edad del paciente, por esto es conveniente realizarlas dentro del primer mes de nacido.

**REVISADO :** EDUVILIA JOHANA GOMEZ **PROCESADO :** MARIA JOSE PINZON GARCIA **FECHA :**  
Bacterióloga Bacterióloga  
Reg. 40.936.003 Reg. 1.015.469.392 09/01/2026

Dr. MARIA JOSE PINZON GARCIA  
RED COLOMBIANA DE MEDICINA GENETICA SAS - PREGEN  
BOGOTA  
CARRERA 15 A # 106 - 42  
11001 BOGOTA  
Colombia

Date of Report 08.01.2026  
Sample Received 05.01.2026  
Date of Sampling 22.12.2025  
LAB-ID 252052992

## Medical Report

Patient name	<b>GIRON CLAVIJO LIAN EMILIANO</b>	Sample-ID	A0321649
Date of Birth	<b>22.11.2025</b>	Gender	M

**Indication:** Newborn Screening

**Method(s):** Immunoassay, Tandem mass spectrometry from Dried Blood Spot

**Results:**

Parameter	Value	Unit	Reference
Birth weight (g)	2780	g	-
17-hydroxyprogesterone (17OHP)	<5.0	nmol/L	< 90.0
Thyroid-stimulating hormone (TSH)	1.5	µU/mL	< 15.0
Biotinidase	254.8	U	> 51.0
Galactose-1-P-uridyltransferase (GALT)	4.9	U/g Hb	> 2.5
Immunoreactive trypsinogen (IRT)	<15	ng/mL	< 65.0
Phenylalanine	24.4	µmol/L	< 150.0
Amino acid profile	negative		-
Acylcarnitine profile	negative		-

**Interpretation:** NEGATIVE RESULT

Please note: Inconspicuous negative biochemical results cannot exclude any inborn error of metabolism or endocrine disorder with certainty in newborns. We recommend any follow-up or genetic testing if any clinical symptoms are present.

**Authorized By:** Assoc.-Prof. Dr. Andrea-Romana KASPER, MD, PhD  
[Specialist for Pediatrics, Neonatology and Nutrition]

Report was electronically signed and approved.

LABORATORIO PREGEN  
 Carrera 15a No 106-42  
 BOGOTA

Batch 2030, Rack A, Plate 1, Well B05, 171673  
 [8D7283A9EDF57115] Dec 29, 2025 15:07:15 Pressure = 76 bar (72 to 77)

AF

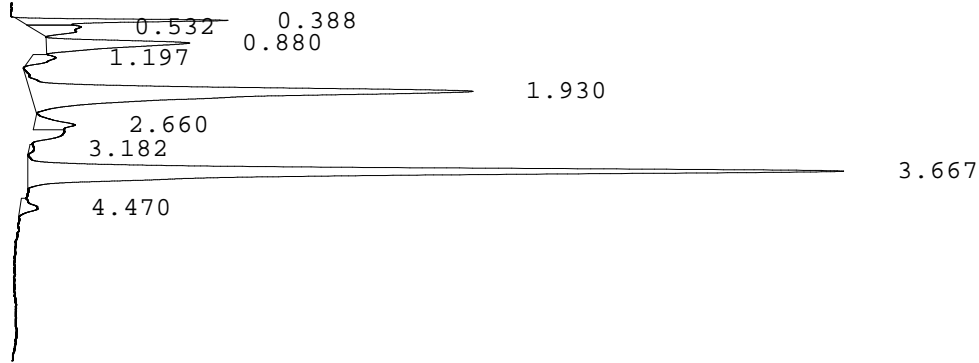

PEAK	RT	REL RT	% CONC	AREA	COMMENT
1	0.388	F 0.20	5.2%	53970	
2	0.532	F 0.27	2.7%	28310	
3	0.880	F 0.45	7.5%	78273	
4	1.197	F 0.61	1.4%	14350	
5	1.930	F 0.99	32.9%	343110	Consistent with F
6	2.660	F 1.36	2.5%	25653	
7	3.182	A 0.86	0.2%	2362	
8	3.667	A 0.99	46.5%	485939	A peak - REVIEW
9	4.470	S 0.86	1.2%	12208	3
				Total Area: 1044175	

- Codes:
- 1) Wide A peak
  - 2) Area of A peak < 80%
  - 3) Peak area greater than expected
  - 4) Peak after A2
  - 5) Alc > 10%
  - 6) HbF or variant present
  - 7) Total sample area too small/big
  - 8) A2 is not within normal range