



CODIGO : 171689
NOMBRE PACIENTE : EMILIO GARCIA GALINDO **SEXO :** MASCULINO
FECHA DE NACIMIENTO : 09/09/2025 **REGISTRO CIVIL :** 1,069,586,398
NOMBRE RESPONSABLE : LISETH JAHIEL GALINDO LARROTA
DOC.IDENTIDAD DE LA MADRE : 1,069,585,180
FECHA TOMA DE MUESTRA : 23/12/2025 **TIPO DE MUESTRA :** TALÓN
FECHA DE IMPRESIÓN : 20/01/2026 **PESO :** 3230

TAMIZAJE NEONATAL

ANÁLISIS MUESTRA DE SANGRE

	RESULTADO	VALORES DE REFERENCIA	INTERPRETACIÓN
T.S.H Neonatal	1.66	>= 6 µl/mL talón en prematuros >= 10 µl/mL talón >= 15 µl/mL cordón	Normal
Deficiencia de G6PDH	6.00	> 2.6 U/gHb	Normal
<i>TÉCNICA: Fluoroimmunoensayo (Delfia).</i>			<i>Procesado en Colombia por PREGEN.</i>
Hemoglobinopatías	AF	Ausencia de hemoglobinas anormales	Normal
<i>TÉCNICA: Cromatografía Líquida de Alto Rendimiento (HPLC).</i>			<i>Procesado en Colombia por PREGEN.</i>

TAMIZAJE AMPLIADO

ESPECTROMETRIA DE MASAS EN TANDEM

Procesado en Archimedlife international medical laboratory. 1110 Vienna.

DESORDENES DE AMINOÁCIDOS

Citrulina, Metionina, Leucina, Isoleucina, Valina, Fenilalanina, Tirosina.

Ausencia de metabolitos anormales Normal

PERFIL DE ACILCARNITINAS

C16,C18,C18:1,C16OH,C18:1OH,C8,C10:1,C5,C5DC,C4,C14,C14:1,C50H,C3,C5:1

Ausencia de metabolitos anormales Normal

RESULTADOS NORMALES

Recuerde que estas son pruebas de tamizaje que solo indican la probabilidad de que el recién nacido tenga una de las enfermedades estudiadas por el programa y pueden requerir pruebas adicionales para la confirmación de algún diagnóstico. La sensibilidad de estas pruebas se reduce a medida que aumenta la edad del paciente, por esto es conveniente realizarlas dentro del primer mes de nacido.

REVISADO : EDUVILIA JOHANA GOMEZ **PROCESADO :** MARIA JOSE PINZON GARCIA **FECHA :**
Bacterióloga Bacterióloga
Reg. 40.936.003 Reg. 1.015.469.392 20/01/2026

Dr. MARIA JOSE PINZON GARCIA
RED COLOMBIANA DE MEDICINA GENETICA SAS - PREGEN
BOGOTA
CARRERA 15 A # 106 - 42
11001 BOGOTA
Colombia

Date of Report 20.01.2026
Sample Received 08.01.2026
Date of Sampling 23.12.2025
LAB-ID 262000644

Medical Report

Patient name	GARCIA GALINDO EMILIO	Sample-ID	A0321644
Date of Birth	09.09.2025	Gender	M

Indication: Newborn Screening

Method(s): Immunoassay, Tandem mass spectrometry from Dried Blood Spot

Results:

Parameter	Value	Unit	Reference
Birth weight (g)	3230	g	-
17-hydroxyprogesterone (17OHP)	<5.0	nmol/L	< 90.0
Thyroid-stimulating hormone (TSH)	1.2	μU/mL	< 15.0
Biotinidase	466.1	U	> 51.0
Galactose-1-P-uridyltransferase (GALT)	9.4	U/g Hb	> 2.5
Immunoreactive trypsinogen (IRT)	<15	ng/mL	< 65.0
Phenylalanine	43.0	μmol/L	< 150.0
Amino acid profile	negative		-
Acylcarnitine profile	negative		-

Interpretation: NEGATIVE RESULT

Please note: Inconspicuous negative biochemical results cannot exclude any inborn error of metabolism or endocrine disorder with certainty in newborns. We recommend any follow-up or genetic testing if any clinical symptoms are present.

Authorized By: Assoc.-Prof. Dr. Andrea-Romana KASPER, MD, PhD
[Specialist for Pediatrics, Neonatology and Nutrition]

Report was electronically signed and approved.

LABORATORIO PREGEN
 Carrera 15a No 106-42
 BOGOTA

Batch 2030, Rack A, Plate 1, Well D09, 171689
 [9D7382BCB222A4C8] Dec 29, 2025 15:39:21 Pressure = 74 bar (72 to 75)

AF

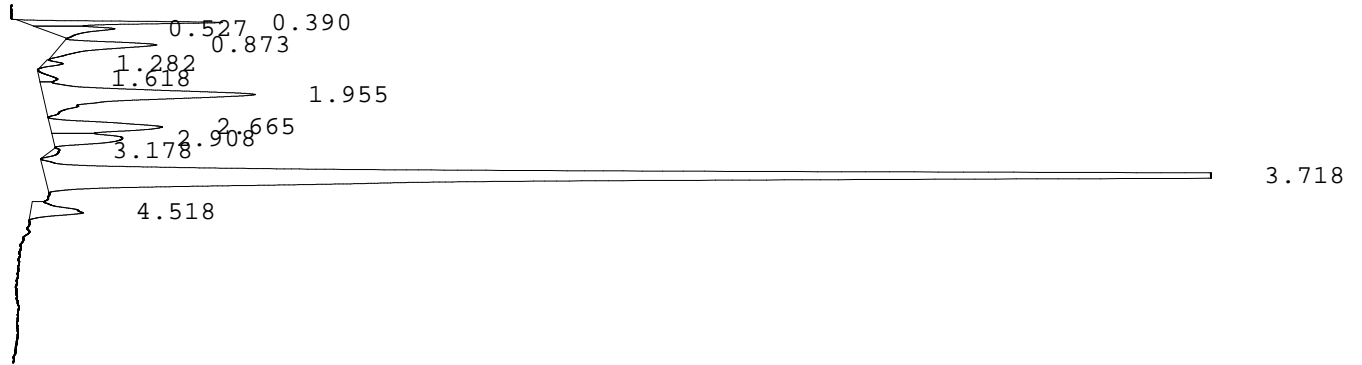

PEAK	RT	REL RT	% CONC	AREA	COMMENT
1	0.390	F 0.20	3.1%	47715	
2	0.527	F 0.27	2.1%	32767	
3	0.873	F 0.45	3.5%	55333	
4	1.282	F 0.66	0.4%	6198	
5	1.618	F 0.83	0.5%	8270	
6	1.955	F 1.00	11.3%	175819	Consistent with F
7	2.665	F 1.37	4.7%	74074	
8	2.908	A 0.78	3.0%	47498	
9	3.178	A 0.86	0.3%	4889	
10	3.718	A 1.00	68.7%	1073564	A peak - REVIEW
11	4.518	S 0.87	2.3%	36296	3
				Total Area: 1562423	

- Codes:
- 1) Wide A peak
 - 2) Area of A peak < 80%
 - 3) Peak area greater than expected
 - 4) Peak after A2
 - 5) Alc > 10%
 - 6) HbF or variant present
 - 7) Total sample area too small/big
 - 8) A2 is not within normal range