



CODIGO : 171980
NOMBRE PACIENTE : MIA MERCEDES IPUANA VANEGAS **SEXO :** FEMENINO
FECHA DE NACIMIENTO : 23/12/2025 **REGISTRO CIVIL :** 1,074,194,333
NOMBRE RESPONSABLE : DAYANA MISHEL VANEGAS PONCE
DOC.IDENTIDAD DE LA MADRE : 1,118,819,551
FECHA TOMA DE MUESTRA : 21/01/2026 **TIPO DE MUESTRA :** TALÓN
FECHA DE IMPRESIÓN : 09/02/2026 **PESO :** 2160

TAMIZAJE NEONATAL

ANÁLISIS MUESTRA DE SANGRE

	RESULTADO	VALORES DE REFERENCIA	INTERPRETACIÓN
T.S.H Neonatal	2.90	>= 6 µl/mL talón en prematuros >= 10 µl/mL talón >= 15 µl/mL cordón	Normal
Deficiencia de G6PDH	6.00	> 2.6 U/gHb	Normal
<i>TÉCNICA: Fluoroimmunoensayo (Delfia).</i>			<i>Procesado en Colombia por PREGEN.</i>
Hemoglobinopatías	FAS	Cromatograma compatible con posible rasgo	Anormal *
<i>TÉCNICA: Cromatografía Líquida de Alto Rendimiento (HPLC).</i>			<i>Procesado en Colombia por PREGEN.</i>
<i>DETECCIÓN DE POSIBLE VARIANTE DE HEMOGLOBINA S</i>			

TAMIZAJE AMPLIADO

ESPECTROMETRIA DE MASAS EN TANDEM

Procesado en Archimedlife international medical laboratory. 1110 Vienna.

DESORDENES DE AMINOÁCIDOS

Citrulina, Metionina, Leucina, Isoleucina, Valina, Fenilalanina, Tirosina.

Ausencia de metabolitos anormales Normal

PERFIL DE ACILCARNITINAS

C16, C18, C18:1, C16OH, C18:1OH, C8, C10:1, C5, C5DC, C4, C14, C14:1, C50H, C3, C5:1

Ausencia de metabolitos anormales Normal

Recuerde que estas son pruebas de tamizaje que solo indican la probabilidad de que el recién nacido tenga una de las enfermedades estudiadas por el programa y pueden requerir pruebas adicionales para la confirmación de algún diagnóstico. La sensibilidad de estas pruebas se reduce a medida que aumenta la edad del paciente, por esto es conveniente realizarlas dentro del primer mes de nacido.

REVISADO : EDUVILIA JOHANA GOMEZ **PROCESADO :** MARIA JOSE PINZON GARCIA **FECHA :**
Bacterióloga Bacterióloga
Reg. 40.936.003 Reg. 1.015.469.392 09/02/2026

LABORATORIO PREGEN
 Carrera 15a No 106-42
 BOGOTA

Batch 2055, Rack A, Plate 1, Well E06, 171980
 [8C728F8BBD4084E0] Jan 26, 2026 15:51:11 Pressure = 90 bar (86 to 90)

FAS

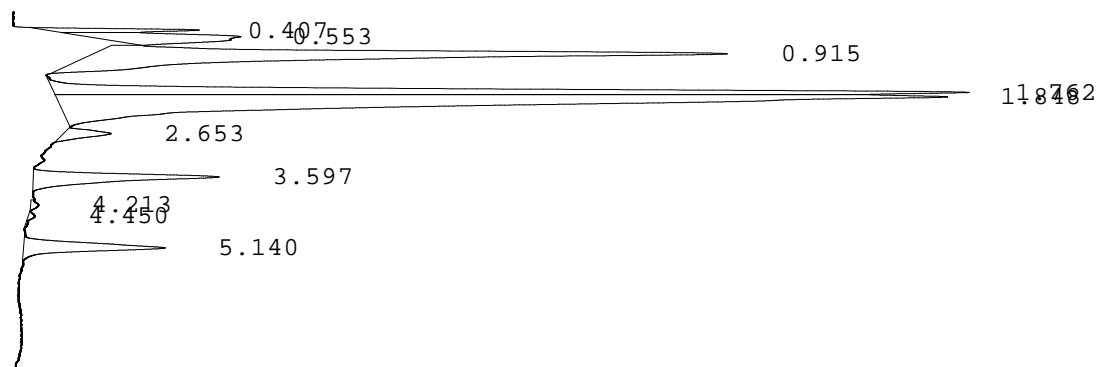

PEAK	RT	REL RT	% CONC	AREA	COMMENT
1	0.407	F 0.21	1.9%	36267	
2	0.553	F 0.29	4.9%	92716	
3	0.915	F 0.48	22.9%	431791	
4	1.762	F 0.93	20.4%	384382	
5	1.848	F 0.97	38.0%	717800	Consistent with F
6	2.653	F 1.40	1.4%	25714	
7	3.597	A 0.99	5.7%	108340	A peak
8	4.213	A 1.16	0.2%	3606	
9	4.450	S 0.86	0.2%	3265	
10	5.140	S 0.99	4.5%	84836	Consistent with S
				Total Area: 1888717	A/V=1.27

- Codes:
- 1) Wide A peak
 - 2) Area of A peak < 80%
 - 3) Peak area greater than expected
 - 4) Peak after A2
 - 5) Alc > 10%
 - 6) HbF or variant present
 - 7) Total sample area too small/big
 - 8) A2 is not within normal range

Dr. MARIA JOSE PINZON GARCIA
RED COLOMBIANA DE MEDICINA GENETICA SAS - PREGEN
BOGOTA
CARRERA 15 A # 106 - 42
11001 BOGOTA
Colombia

Date of Report 06.02.2026
Sample Received 02.02.2026
Date of Sampling 21.01.2026
LAB-ID 262003306

Medical Report

Patient name	IPUANA VANEGAS MIA MERCEDES	Sample-ID	A0321932
Date of Birth	23.12.2025	Gender	F

Indication: Newborn Screening

Method(s): Immunoassay, Tandem mass spectrometry from Dried Blood Spot

Results:

Parameter	Value	Unit	Reference
Birth weight (g)	2160	g	-
17-hydroxyprogesterone (17OHP)	7.2	nmol/L	< 90.0
Thyroid-stimulating hormone (TSH)	1.2	µU/mL	< 15.0
Biotinidase	239.8	U	> 51.0
Galactose-1-P-uridyltransferase (GALT)	6.5	U/g Hb	> 2.5
Immunoreactive trypsinogen (IRT)	<15	ng/mL	< 65.0
Phenylalanine	27.4	µmol/L	< 150.0
Amino acid profile	negative		-
Acylcarnitine profile	negative		-

Interpretation: NEGATIVE RESULT

Please note: Inconspicuous negative biochemical results cannot exclude any inborn error of metabolism or endocrine disorder with certainty in newborns. We recommend any follow-up or genetic testing if any clinical symptoms are present.

Authorized By: Assoc.-Prof. Dr. Andrea-Romana KASPER, MD, PhD
[Specialist for Pediatrics, Neonatology and Nutrition]

Report was electronically signed and approved.