



CODIGO : 171574
NOMBRE PACIENTE : EMY JULIETTE GONZALEZ CHAPARRO **SEXO :** FEMENINO
FECHA DE NACIMIENTO : 29/10/2025 **REGISTRO CIVIL :** 1,097,924,237
NOMBRE RESPONSABLE : ASTRID CAROLINA CHAPARRO ROBLES
DOC.IDENTIDAD DE LA MADRE : 1,095,819,017
FECHA TOMA DE MUESTRA : 16/12/2025 **TIPO DE MUESTRA :** TALÓN
FECHA DE IMPRESIÓN : 05/01/2026

TAMIZAJE NEONATAL

ANÁLISIS MUESTRA DE SANGRE

	RESULTADO	VALORES DE REFERENCIA	INTERPRETACIÓN
T.S.H Neonatal	3.31	VN: < 10 uU/ml	Normal
Deficiencia de G6PDH	4.30	VN : > 2.6 U/gHb	Normal

TÉCNICA: Fluoroimmunoensayo (Delfia). *Procesado en Colombia por PREGEN.*

Hemoglobinopatías **FA** Ausencia de hemoglobinas anormales **Normal**

TÉCNICA: Cromatografía Líquida de Alto Rendimiento (HPLC). *Procesado en Colombia por PREGEN.*

TAMIZAJE AMPLIADO

ESPECTROMETRIA DE MASAS EN TANDEM

Procesado en Archimedlife international medical laboratory. 1110 Vienna.

DESORDENES DE AMINOÁCIDOS

Citrulina, Metionina, Leucina, Isoleucina, Valina, Fenilalanina, Tirosina.

Ausencia de metabolitos anormales **Normal**

PERFIL DE ACILCARNITINAS

C16,C18,C18:1,C16OH,C18:1OH,C8,C10:1,C5,C5DC,C4,C14,C14:1,C50H,C3,C5:1

Ausencia de metabolitos anormales **Normal**

RESULTADOS NORMALES

Recuerde que estas son pruebas de tamizaje que solo indican la probabilidad de que el recién nacido tenga una de las enfermedades estudiadas por el programa y pueden requerir pruebas adicionales para la confirmación de algún diagnóstico. La sensibilidad de estas pruebas se reduce a medida que aumenta la edad del paciente, por esto es conveniente realizarlas dentro del primer mes de nacido.

REVISADO : EDUVILIA JOHANA GOMEZ **PROCESADO :** MARIA JOSE PINZON GARCIA **FECHA :**
Bacterióloga **Bacterióloga**
Reg. 40.936.003 Reg. 1.015.469.392 05/01/2026

Dr. MARIA JOSE PINZON GARCIA
RED COLOMBIANA DE MEDICINA GENETICA SAS - PREGEN
BOGOTA
CARRERA 15 A # 106 - 42
11001 BOGOTA
Colombia

Date of Report 05.01.2026
Sample Received 29.12.2025
Date of Sampling 16.12.2025
LAB-ID 252052227

Medical Report

Patient name	GONZALEZ CHAPARRO EMY JULIETTE	Sample-ID	A0320761
Date of Birth	29.10.2025	Gender	F

Indication: Newborn Screening

Method(s): Immunoassay, Tandem mass spectrometry from Dried Blood Spot

Results:

Parameter	Value	Unit	Reference
Birth weight (g)	3685	g	-
17-hydroxyprogesterone (17OHP)	<5.0	nmol/L	< 90.0
Thyroid-stimulating hormone (TSH)	1.3	μU/mL	< 15.0
Biotinidase	193.7	U	> 51.0
Galactose-1-P-uridyltransferase (GALT)	4.3	U/g Hb	> 2.5
Immunoreactive trypsinogen (IRT)	16.2	ng/mL	< 65.0
Phenylalanine	23.9	μmol/L	< 150.0
Amino acid profile	negative		-
Acylcarnitine profile	negative		-

Interpretation: NEGATIVE RESULT

Please note: Inconspicuous negative biochemical results cannot exclude any inborn error of metabolism or endocrine disorder with certainty in newborns. We recommend any follow-up or genetic testing if any clinical symptoms are present.

Authorized By: Assoc.-Prof. Dr. Andrea-Romana KASPER, MD, PhD
[Specialist for Pediatrics, Neonatology and Nutrition]

Report was electronically signed and approved.

LABORATORIO PREGEN
Carrera 15a No 106-42
BOGOTA

Batch 2022, Rack A, Plate 1, Well F10, 171574
[D87381C2DF802468] Dec 19, 2025 12:29:25 Pressure = 74 bar (74 to 77)

FA

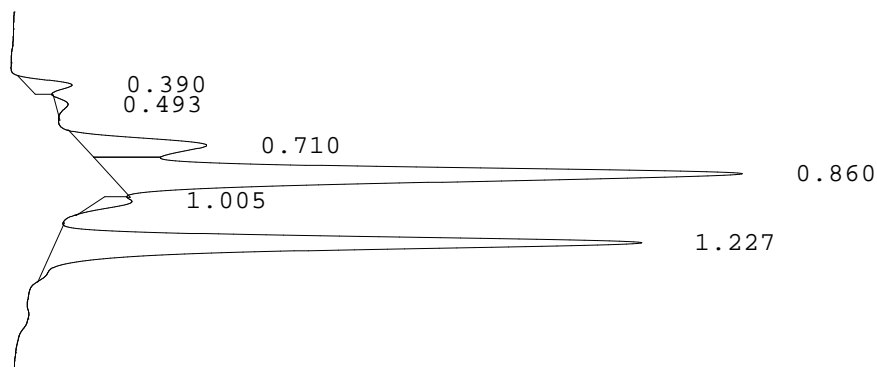

PEAK	RT	REL RT	% CONC	AREA	COMMENT
1	0.390	F 0.45	2.3%	14681	
2	0.493	F 0.57	0.7%	4465	
3	0.710	F 0.83	9.5%	59655	Acetylated F peak
4	0.860	F 1.00	46.3%	291115	Consistent with F
5	1.005	F 1.17	1.9%	12169	
6	1.227	A 1.01	39.2%	246697	A peak - REVIEW
Total Area:				628782	

- Codes:
- 1) Wide A peak
 - 2) Area of A peak < 80%
 - 3) Peak area greater than expected
 - 4) Peak after A2
 - 5) Alc > 10%
 - 6) HbF or variant present
 - 7) Total sample area too small/big
 - 8) A2 is not within normal range