

**CODIGO :** 170574  
**NOMBRE PACIENTE :** HANNAH SOFIA VEGA BERMUDEZ **SEXO :** FEMENINO  
**FECHA DE NACIMIENTO :** 02/07/2025 **REGISTRO CIVIL :** 1,095,968,250  
**NOMBRE RESPONSABLE :** DEISY TATIANA BERMUDEZ CORREA  
**DOC.IDENTIDAD DE LA MADRE :** 1,002,364,083  
**FECHA TOMA DE MUESTRA :** 06/10/2025  
**FECHA DE IMPRESION :** 27/10/2025



## TAMIZAJE NEONATAL

### ANALISIS MUESTRA DE SANGRE

	RESULTADO	VALORES DE REFERENCIA	INTERPRETACION
Hipotiroidismo congénito	1.20	VN: < 10 uUI/ml	Normal
Deficiencia de G6PDH	5.90	VN : > 2.6 U/gHb	Normal
<i>TÉCNICA: Fluoroimmunoensayo (Delfia).</i>			<i>Procesado en Colombia por PREGEN.</i>
Hemoglobinopatías	AF	Ausencia de hemoglobinas anormales	Normal
<i>TÉCNICA: Cromatografía Líquida de Alto Rendimiento (HPLC).</i>			<i>Procesado en Colombia por PREGEN.</i>

## TAMIZAJE AMPLIADO

### ESPECTROMETRIA DE MASAS EN TANDEM

Procesado en Archimedlife international medical laboratory. 1110 Vienna.

#### DESORDENES DE AMINOÁCIDOS

Citrulina, Metionina, Leucina, Isoleucina, Valina, Fenilalanina, Tirosina.

Ausencia de metabolitos anormales Normal

#### PERFIL DE ACILCARNITINAS

C16,C18,C18:1,C16OH,C18:1OH,C8,C10:1,C5,C5DC,C4,C14,C14:1,C50H,C3,C5:1

Ausencia de metabolitos anormales Normal

#### RESULTADOS NORMALES

Recuerde que estas son pruebas de tamizaje que solo indican la probabilidad de que el recién nacido tenga una de las enfermedades estudiadas por el programa y pueden requerir pruebas adicionales para la confirmación de algún diagnóstico. La sensibilidad de estas pruebas se reduce a medida que aumenta la edad del paciente, por esto es conveniente realizarlas dentro del primer mes de nacido.

**REVISADO :** EDUVILIA JOHANA GOMEZ **FECHA :** 27/10/2025  
 Bacteriologa  
 Reg. 40.936.003

Dr. MARIA JOSE PINZON GARCIA  
RED COLOMBIANA DE MEDICINA GENETICA SAS - PREGEN  
BOGOTA  
CARRERA 15 A # 106 - 42  
11001 BOGOTA  
Colombia

Date of Report 27.10.2025  
Sample Received 17.10.2025  
Date of Sampling 06.10.2025  
LAB-ID 252040871

## Medical Report

Patient name	<b>VEGA BERMUDEZ HANNAH SOFIA</b>	DBS-ID	A0320813
Date of Birth	<b>02.07.2025</b>	Gender	F

**Indication:** Newborn Screening

**Method(s):** Immunoassay, Tandem mass spectrometry from Dried Blood Spot

**Results:**

Parameter	Value	Unit	Reference
Birth weight (g)	3350	g	-
17-hydroxyprogesterone (17OHP)	<5.0	nmol/L	< 90.0
Thyroid-stimulating hormone (TSH)	<0.7	µU/mL	< 15.0
Biotinidase	285.2	U	> 51.0
Galactose-1-P-uridyltransferase (GALT)	8.2	U/g Hb	> 2.5
Immunoreactive trypsinogen (IRT)	19.3	ng/mL	< 65.0
Phenylalanine	27.2	µmol/L	< 150.0
Amino acid profile	negative		-
Acylcarnitine profile	negative		-

**Interpretation:** NEGATIVE RESULT

Please note: Inconspicuous negative biochemical results cannot exclude any inborn error of metabolism or endocrine disorder with certainty in newborns. We recommend any follow-up or genetic testing if any clinical symptoms are present.

**Authorized By:** Assoc.-Prof. Dr. Andrea-Romana KASPER, MD, PhD  
[Specialist for Pediatrics, Neonatology and Nutrition]

Report was electronically signed and approved.

LABORATORIO PREGEN  
 Carrera 15a No 106-42  
 BOGOTA

Batch 1945, Rack A, Plate 1, Well B10, 170574  
 [8D304D772E69244A] Oct 10, 2025 12:42:08 Pressure = 69 bar (67 to 70)

AF

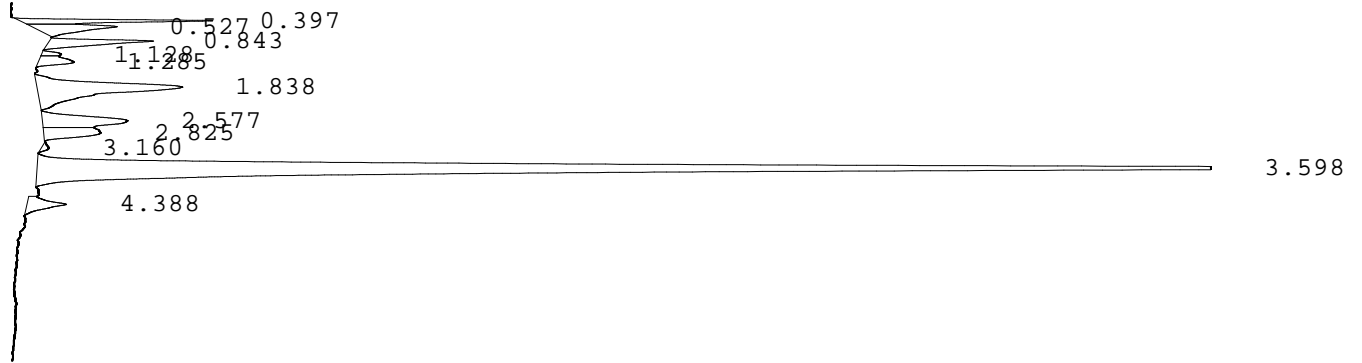

PEAK	RT	REL RT	% CONC	AREA	COMMENT
1	0.397	F 0.21	3.5%	43420	
2	0.527	F 0.29	3.2%	40319	
3	0.843	F 0.46	3.2%	40608	
4	1.128	F 0.61	0.4%	5300	
5	1.285	F 0.70	1.5%	19018	
6	1.838	F 1.00	10.6%	133509	Consistent with F
7	2.577	F 1.40	5.0%	62585	
8	2.825	A 0.79	3.1%	39129	
9	3.160	A 0.88	0.2%	3063	
10	3.598	A 1.01	67.2%	843023	A peak - REVIEW
11	4.388	S 0.85	1.9%	23751	3
				Total Area: 1253725	

- Codes:
- 1) Wide A peak
  - 2) Area of A peak < 80%
  - 3) Peak area greater than expected
  - 4) Peak after A2
  - 5) Alc > 10%
  - 6) HbF or variant present
  - 7) Total sample area too small/big
  - 8) A2 is not within normal range